MANTA EXTINÇÃO STANDARD

Baterias Lithium



INTRODUÇÃO

A **TECNIQUITEL**, tem a solução para bloquear o fogo sem danificar o ambiente com a **Manta Extinção Standard para Baterias Lithium**.

CONCEITO

A **Manta Extinção Lithium** é ideal para locais como fabricantes de automóveis, indústrias que envolvem baterias de lítio, estações de reciclagem e oficinas de reparação automóvel.

CARACTERÍSTICAS

MANTA LITHIUM

- A solução definitiva para bloquear e isolar incêndios de baterias de lítio, como em trotinetas eléctricas, bicicletas eléctricas e incêndios de baterias abertas.
- Isola imediatamente os gases tóxicos e o fumo, protegendo os civis da exposição a carcinogéneos.
- Fornecido num smartbag.
- EN 1869:2019

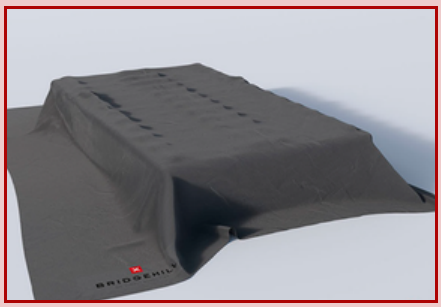



Ideal para:

- Fabricantes de automóveis
- Indústrias que envolvem baterias de lítio
- Estações de reciclagem
- Oficinas de reparação automóvel

Manuseado por 2 pessoas:

- Cobrir suavemente a bateria em chamas.
- Para baterias maiores, recomendamos a utilização de uma manta corta-fogo maior para evitar que as chamas saiam.
- Por exemplo, a manta extinção para porta-paletes (5 x 5 m).

Tamanho: ± 1,8 x 1,8 m
Peso: ± 8 kg

DADOS TÉCNICOS

PARA PROFISSIONAIS/PRIMEIROS SOCORRISTAS	
Tamanho Peso	± 1,8 x 1,8 m ± 8 kg
Material de núcleo	Pyroxénio Extremo, solução de cinco camadas (piroxénio, tapete de selício e revestimento BridgeTech™).
Utilização principal:	Bloqueia o fogo em baterias de lítio abertas.
Smartbag	Saco hermético que bloqueia os gases potencialmente perigosos provenientes das mantas usadas. **Cuidados e manutenção do Smartbag**: Utilizar massa de silicone no fecho de correr para manter o saco hermético e sem odores.

ESPECIFICAÇÕES TÉCNICAS	
TECIDO PRINCIPAL	
Resistência a Temperatura	Curto prazo ± 1600 °C (temperatura de combustão) Longo prazo ± 800 °C

*Em incêndios com elevados níveis de calor por condução, podem surgir chamas a partir do revestimento da manta. Este facto não altera o objectivo da manta.

AVISO

Utilizar sempre uma protecção adequada e um aparelho de respiração (BA) devido à libertação de gases tóxicos da bateria em combustão.

CÓDIGOS DE ENCOMENDA

DESCRIÇÃO	CÓDIGO
MANTA EXTINÇÃO STANDARD PARA BATERIAS LITHIUM	504209



Manta Extinção Standard para Baterias LITHIUM, em idioma Português.
Todos os dados aqui contidos podem ser alterados sem aviso prévio, por razões de ordem técnica ou legal.